

V Konferencja Naukowo-Szkoleniowa **SALMED LABORATORIUM 2010**

*„Udział medycznego laboratorium
diagnostycznego w opiece nad pacjentem”*



Międzynarodowe
Targi
Poznańskie



10-12 marca 2010 Poznań

Międzynarodowe Targi Poznańskie
Sala Konferencyjna, Pawilon 5

www.salmed.pl

PATRONAT HONOROWY KONFERENCJI

JM Rektor Uniwersytetu Medycznego im. Karola Marcinkowskiego w Poznaniu
Prof. dr hab. med. Jacek Wysocki

ORGANIZATORZY KONFERENCJI

Katedra i Zakład Diagnostyki Laboratoryjnej Uniwersytetu Medycznego im. Karola Marcinkowskiego
w Poznaniu

Zarząd Oddziału Polskiego Towarzystwa Diagnostyki Laboratoryjnej
w Poznaniu

Kolegium Medycyny Laboratoryjnej w Polsce
Międzynarodowe Targi Poznańskie

KOMITET NAUKOWY

Przewodniczący: prof. dr hab. n. med. **Zygmunt Kopczyński**
prof. dr hab. med. **Dagna Bobilewicz**
prof. dr hab. n. med. **Milena Dąbrowska**
prof. dr hab. n. med. **Jan Kulpa**
prof. dr hab. n. med. **Jerzy Naskalski**
prof. dr hab. n. med. **Grażyna Odrowąż-Sypniewska**
prof. dr hab. n. med. **Marek Paradowski**
dr n. med. **Włodzimierz Pawłowski**
prof. dr hab. n. med. **Jan Prokopowicz**
prof. dr hab. n. med. **Dariusz Sitkiewicz**
dr hab. med. **Bogdan Solnica**
prof. dr hab. n. med. **Janusz Solski**
prof. dr hab. med. **Maciej Szmitkowski**

KOMITET ORGANIZACYJNY

Przewodniczący: prof. dr hab. n. med. **Zygmunt Kopczyński**
mgr biol. **Aleksandra Baszczuk**
mgr anal. med. **Paulina Deręgowska**
dr n. farm. **Ewa Ignatowicz**
dr n. farm. **Jolanta Kaczmarek**
dr n. farm. **Piotr Kokoszka**
dr n. med. **Ewa Leporowska**
dr n. biol. **Anna Thielemann**
mgr **Anna Lemańska**
mgr **Marzanna Wiśniewska**

ADRES KOMITETU NAUKOWEGO

Katedra i Zakład Diagnostyki Laboratoryjnej
Uniwersytetu Medycznego
im. Karola Marcinkowskiego w Poznaniu

61- 878 Poznań, ul. Łąkowa 1/2
tel. 61 854 90 34
e-mail: diagnostyka@poczta.fm

REJESTRACJA NA KONFERENCJĘ

BIT Biznes – Innowacje-Technologie Sp. z o. o
Danuta Nowacka
tel. 61 866 59 36, fax. 061 866 66 50
e-mail: d.nowacka@binte.pl

Szanowni Państwo,

Mamy zaszczyt i przyjemność zaprosić Państwa do wzięcia udziału w organizowanej już po raz piąty w ramach Międzynarodowego Salonu Medycznego SALMED w Poznaniu, Konferencji **SALMED LABORATORIUM 2010**, która odbędzie się w dniach **od 10 do 12 marca 2010 r.** na terenie Międzynarodowych Targów Poznańskich.

Tradycją stało się już, że w ramach poznańskich targów medycznych Katedra i Zakład Diagnostyki Laboratoryjnej Uniwersytetu Medycznego im. Karola Marcinkowskiego w Poznaniu oraz Zarząd Oddziału Polskiego Towarzystwa Diagnostyki Laboratoryjnej w Poznaniu przy współpracy Międzynarodowych Targów Poznańskich organizuje **Konferencję Naukowo-Szkoleniową dla diagnostów laboratoryjnych i klinicystów.**

W tym roku do współpracy przy organizacji konferencji zaprosiliśmy Kolegium Medycyny Laboratoryjnej. Tematem przewodnim planowanej konferencji jest udział medycznego laboratorium diagnostycznego w opiece nad pacjentem.

Do udziału w konferencji zaprosiliśmy znakomitych gości, którzy przedstawią najbardziej aktualne zagadnienia dotyczące funkcjonowania medycznego laboratorium diagnostycznego i jego znaczenia w opiece medycznej. Zaprosiliśmy także firmy diagnostyczne, które obok prezentacji aparatury pomiarowo-diagnostycznej i sprzętu laboratoryjnego, mają także możliwość przedstawienia sesji autorskich przewidzianych na drugi i trzeci dzień konferencji.

Do zobaczenia w Poznaniu.

Dyrektor Targów SALMED
Międzynarodowe Targi Poznańskie Sp. z o.o
Anna Lemańska

Przewodniczący Komitetu Naukowego
Prof. zw. dr hab. n. med.
Zygmunt Kopczyński

10 marca

PROGRAM

V Konferencji Naukowo-Szkoleniowej
SALMED LABORATORIUM 2010

10 ⁰⁰	Otwarcie konferencji <i>Prof. dr hab. n. med. Zygmunt Kopczyński</i>
SESJA I	
Przewodniczący Sesji: <i>Prof. dr hab. n. med. Jan Kulpa</i> (Centrum Onkologii Instytutu im. Marii Skłodowskiej-Curie Oddział w Krakowie)	
10 ¹⁵ – 10 ⁴⁵	Chemia kliniczna we współczesnej medycynie <i>Prof. dr hab. n. med. Janusz Solski (Uniwersytet Medyczny w Lublinie)</i>
10 ⁴⁵ – 11 ¹⁵	Koncepcja biomarkerów i jej wpływ na rozwój diagnostyki laboratoryjnej <i>Prof. dr hab. n. med. Jerzy Naskalski (Uniwersytet Jagielloński Collegium Medicum w Krakowie)</i>
11 ¹⁵ – 11 ⁴⁵	System zarządzania jakością w medycznym laboratorium diagnostycznym <i>Prof. dr hab. n. med. Zygmunt Kopczyński (Uniwersytet Medyczny im. Karola Marcinkowskiego w Poznaniu)</i>
11 ⁴⁵ – 12 ¹⁵	Przerwa na kawę i herbatę
SESJA II	
Przewodniczący Sesji: <i>Prof. dr hab. n. med. Jan Prokopowicz</i> (Uniwersytet Medyczny w Białymstoku)	
12 ¹⁵ – 13 ⁰⁰	Mechanizmy ostrej fazy w rozwoju nowotworów złośliwych <i>Prof. dr hab. n. med. Jan Kulpa</i> (Centrum Onkologii Instytutu im. Marii Skłodowskiej-Curie Oddział w Krakowie)
13 ⁰⁰ – 13 ³⁰	Udział angiogenezy w rozwoju nowotworów <i>Prof. dr hab. n. med. Zygmunt Kopczyński, dr n. biol. Anna Thielemann</i> (Uniwersytet Medyczny im. Karola Marcinkowskiego w Poznaniu)
13 ³⁰ – 14 ⁰⁰	Hemostaza w chorobach nowotworowych <i>Prof. dr hab. n. med. Milena Dąbrowska (Uniwersytet Medyczny w Białymstoku)</i>
14 ⁰⁰ – 14 ¹⁰	Dyskusja
14 ¹⁰ – 15 ⁰⁰	Lunch
SESJA III	
Przewodniczący sesji: <i>Prof. dr hab. n. med. Jerzy Naskalski</i> (Uniwersytet Jagielloński Collegium Medicum w Krakowie)	
15 ⁰⁰ – 15 ³⁰	Diagnostyka laboratoryjna w praktyce lekarza rodzinnego- możliwości i ograniczenia <i>Prof. dr hab. med. Wanda Horst-Sikorska (Uniwersytet Medyczny im. Karola Marcinkowskiego w Poznaniu)</i>
15 ³⁰ – 16 ⁰⁰	Czy lekarzowi rodzinemu potrzebne są szybkie testy? <i>Prof. dr hab. med. Dagna Bobilewicz (Warszawski Uniwersytet Medyczny)</i>
16 ⁰⁰ – 16 ³⁰	Zastosowanie technik Point of Care w praktyce klinicznej- relacje badań POCT z badaniami w laboratorium centralnym <i>Dr hab. med. Bogdan Solnica (Uniwersytet Jagielloński Collegium Medicum w Krakowie)</i>
16 ³⁰ – 16 ⁴⁰	Dyskusja

4

11 marca

SESJA IV	
Przewodniczący sesji: <i>Prof. dr hab. n. med. Janusz Solski (Uniwersytet Medyczny w Lublinie)</i>	
9 ³⁰ – 10 ⁰⁰	Nerki a choroby sercowo-naczyniowe, sprawca czy ofiara? <i>Prof. dr hab. n. med. Dariusz Sitkiewicz (Warszawski Uniwersytet Medyczny)</i>
10 ⁰⁰ – 10 ³⁰	Laboratoryjna ocena funkcji wydalniczej nerek w prewencji chorób sercowo-naczyniowych <i>Prof. dr hab. n. med. Marek Paradowski (Uniwersytet Medyczny w Łodzi)</i>
10 ³⁰ – 11 ⁰⁰	Diagnostyka i monitorowanie laboratoryjne późnych stadiów przewlekłej niewydolności nerek <i>Prof. dr hab. med. Alicja Grzegorzewska (Uniwersytet Medyczny im. Karola Marcinkowskiego w Poznaniu)</i>
11 ⁰⁰ – 11 ¹⁰	Dyskusja
11 ¹⁰ – 11 ⁴⁰	Przerwa na kawę i herbatę
SESJA V	
Przewodniczący sesji: <i>Prof. dr hab. n. med. Dariusz Sitkiewicz (Warszawski Uniwersytet Medyczny)</i>	
11 ⁴⁰ – 12 ¹⁰	Współczesne problemy oznaczania TSH i fT ₄ <i>Prof. dr hab. n. med. Krystyna Sztefko (Uniwersytet Jagielloński Collegium Medicum w Krakowie)</i>
12 ¹⁰ – 12 ⁴⁰	Laboratoryjne badania tyreologiczne u chorych ze schorzeniami pozatarczycowymi – aspekty analityczne i kliniczne <i>Dr med. Włodzimierz Pawłowski (Szpital Wojewódzki w Poznaniu)</i>
12 ⁴⁰ – 13 ¹⁰	Osteoporoza u mężczyzn, czynniki ryzyka i nowoczesna diagnostyka <i>Prof. dr hab. n. med. Grazyna Odrowąż-Sypniewska</i> (Collegium Medicum Uniwersytetu Mikołaja Kopernika w Bydgoszczy)
13 ¹⁰ – 13 ²⁰	Dyskusja
13 ²⁰ – 14 ⁰⁰	Przerwa na kawę i herbatę
Sesje autorskie firm	
14 ⁰⁰ – 16 ³⁰	Siemens Sp. z o.o. Od czynników ryzyka do końcowej niewydolności serca Moderator: <i>Prof. dr hab. n. med. Zygmunt Kopczyński (Uniwersytet Medyczny im. Karola Marcinkowskiego w Poznaniu)</i>
	1. Ocena kliniczna pacjenta <i>Dr n. med. Mariusz Kruk (Instytut Kardiologii im. Prymasa Tysiąclecia Stefana Kardynała Wyszyńskiego w Warszawie)</i>
	2. Diagnostyka obrazowa w chorobach serca <i>Dr n. med. Cezary Kępka (Instytut Kardiologii im. Prymasa Tysiąclecia Stefana Kardynała Wyszyńskiego w Warszawie)</i>
	3. Markery ryzyka i markery ostrej fazy oraz terapia antykrzepowa <i>Prof. dr hab. n. med. Krystyna Sztefko (Uniwersytecki Jagielloński Collegium Medicum w Krakowie)</i>
	4. Prezentacja firmy Siemens
16 ³⁰ – 17 ⁰⁰	P.H.P.U. ALLMED Badanie moczu dzisiaj <i>Dr hab. med. Bogdan Solnica (Uniwersytet Jagielloński Collegium Medicum w Krakowie)</i>
19 ³⁰	Spotkanie towarzyskie

5

Sesje autorskie firm

9 ³⁰ - 10 ³⁰	Abbott Laboratories Poland Sp. z o.o. 1.NGAL – nowy laboratoryjny marker ostrej niewydolności nerek <i>Dr n. med. Mirosława Nowacka (Abbott Laboratories Poland Sp. z o.o. Warszawa)</i>
	2.HE4 – Nowy marker raka jajnika <i>Dr n. med. Maria Kowalska (Centrum Onkologii Instytutu im. Marii Skłodowskiej-Curie w Warszawie)</i>
10 ³⁰ - 11 ³⁰	Bio-Ksel Sp. z o.o. Dokumentacja związana z wdrażaniem obowiązkowych standardów jakości w medycznym laboratorium diagnostycznym – prezentacja wybranych opracowań <i>Prof. dr hab. n. med. Zygmunt Kopczyński (Uniwersytet Medyczny im. Karola Marcinkowskiego w Poznaniu)</i>
11 ³⁵ - 12 ⁵⁰	Alpha Diagnostics Sp. z o.o. 1.Możliwości rozszerzonej diagnostyki laboratoryjnej przy wykorzystaniu nowoczesnych aparatów 5-diff <i>Mgr Andrzej Stępiński (Mindray)</i> 2.Diagnostyka chorób żołądka w medycznym laboratorium diagnostycznym przy wykorzystaniu testów Gastropanel <i>Mgr Beata Gasiewicz (Alpha Diagnostics Sp. z o.o. Warszawa)</i>
13 ⁰⁰ - 13 ³⁰	P.H.P.U. ALLMED Witamina D w świetle współczesnej wiedzy. Teoria selekcji rannych <i>Dr n. med. Danuta Fedak (Uniwersytet Jagielloński Collegium Medicum w Krakowie)</i>
13 ³⁰ - 14 ³⁰	Ortho Clinical Diagnostics Johnson&Johnson Poland sp. z o.o. Nowe standardy organizacji pracy i wsparcia technicznego w sektorze chemii klinicznej <i>Mgr Małgorzata Majdyś, mgr Ewa Kluck- Sztyma (Ortho Clinical Diagnostics Johnson&Johnson Poland sp. z o.o. Warszawa)</i>



Firmy uczestniczące

w V Konferencji Naukowo-Szkoleniowej
SALMED LABORATORIUM 2010

Siemens Healthcare Diagnostics Sp. z o.o. / Siemens Sp. z o.o.	Warszawa	Polska
Abbott Laboratories Poland Sp. z o.o.	Warszawa	Polska
Alpha Diagnostics Sp. z o.o.	Warszawa	Polska
Asamed Sp. z o.o.	Przeźmierowo	Polska
Bio-Ksel Sp. z o.o.	Grudziądz	Polska
Boule Medical AB	Stockholm	Szwecja
Dirui Industrial Co., Ltd.	Changchun	Chiny
Ecotone Goc, Iliszko, Meissner Sp.j.	Sopot	Polska
HTL-Strefa S.A.	Ozorków	Polska
Johnson & Johnson Poland Sp. z o.o.	Warszawa	Polska
Maniac Gym A.B.H. Leszczyńscy	Białystok	Polska
Meditech Sp. z o.o.	Poznań	Polska
NZOZ Ogólnopolskie Centrum Genetyki Rex Company Sp. z o.o.	Wrocław	Polska
Pointe Scientific Polska Sp. z o.o.	Warszawa	Polska
Przedsiębiorstwo Handlowo-Produkcyjno-Usługowe Allmed Andrzej Biedroń	Kraków	Polska
Radwag Wagi Elektroniczne Witold Lewandowski	Radom	Polska
Transmarket	Warszawa	Polska

Informacje organizacyjne dotyczące zgłoszenia udziału w konferencji

Udział w konferencji jest możliwy po przesłaniu wypełnionego zgłoszenia (formularz zgłoszeniowy znajduje się na końcu informatora) i wniesieniu opłaty rejestracyjnej w wysokości:

- **140.00*** zł (sto czterdzieści zł) za uczestnictwo w konferencji
- **200.00*** zł (dwieście zł) za uczestnictwo w konferencji i w spotkaniu towarzyskim

*Opłata konferencyjna zawiera 22% VAT

w terminie **do 02.03.2010** na konto:

BIT Biznes - Innowacje- Technologie Sp. z o. o.
ul. Głogowska 26, 60-734 Poznań
Bank Zachodni WBK S.A., 6 O/Poznań
Nr 36 1090 1362 0000 0000 3601 7962

Istnieje także możliwość dokonania opłaty w punkcie rejestracyjnym w czasie trwania konferencji.

W ramach opłaty rejestracyjnej uczestnicy mają zagwarantowane:

- identyfikator umożliwiający wstęp i zwiedzanie targów Salmed
- udział w konferencji
- materiały konferencyjne
- poczęstunek
- udział w spotkaniu towarzyskim dla osób, które wniosły opłatę w kwocie 200.00 zł
- certyfikat poświadczający uzyskanie punktów edukacyjnych

Rejestracja uczestników i odbiór identyfikatorów upoważniających do wejścia na teren Międzynarodowych Targów Poznańskich **wyłącznie** w Holu WTC – wejście od ul. Bukowskiej – po okazaniu dowodu wpłaty rejestracyjnej w godzinach:

10 marca: 9.00-15.00

11 marca: 9.00-15.00

12 marca: 9.00-11.00

Przydatne informacje

- Materiały konferencyjne będą wydawane w punkcie rejestracyjnym od godz. **9.00**
- Certyfikaty uczestnictwa będą wydawane w drugim i trzecim dniu konferencji w godzinach **12.00-15.00** w Holu WTC
- Szkoleniowy charakter konferencji upoważnia do ubiegania się o delegację służbową
- Każdy z uczestników powinien posiadać dokumenty upoważniające do korzystania z opieki medycznej na zasadach obowiązujących w Polsce
- Międzynarodowe Targi Poznańskie oferują możliwość zakwaterowania w hotelach po promocyjnych cenach, informacje znajdziecie Państwo na stronie www.salmed.pl w zakładce Podróż i pobyt -> Hotele

W sprawach organizacyjnych prosimy o kontakt :

BIT- Biznes - Innowacje- Technologie Sp. z o. o
Danuta Nowacka
Tel. 061 866 59 36, fax 061 866 66 50
e-mail: d.nowacka@binte.pl

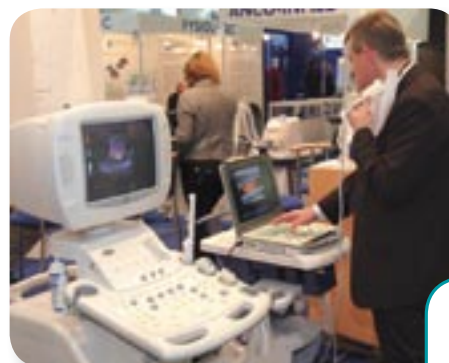

Organizatorzy konferencji serdecznie dziękują Kierownictwu i Przedstawicielom firm za udział w konferencji i przygotowanie sesji firmowych.



V Konferencja Naukowo-Szkoleniowa SALMED LABORATORIUM 2010

odbywa się w ramach



salmed 2010

Międzynarodowy Salon Medyczny

10-12 marca 2010, Poznań



Odwiedź największe targi wyposażenia szpitali i klinik w Polsce!

- blisko 300 oferujących sprzęt medyczny
- ekspozycja o powierzchni 13 000 m²
- ponad 100 innowacyjnych premier targowych
- bogaty program wydarzeń towarzyszących

„Udział medycznego laboratorium
diagnostycznego w opiece nad pacjentem”

10-12 marca 2010, Poznań Międzynarodowy Salon Medyczny SALMED 2010

ZGŁOSZENIE UCZESTNICTWA

Dane osób zgłoszonych:

1. Imię i nazwisko	<input type="text"/>	Stanowisko	<input type="text"/>
2. Imię i nazwisko	<input type="text"/>	Stanowisko	<input type="text"/>
3. Imię i nazwisko	<input type="text"/>	Stanowisko	<input type="text"/>
4. Imię i nazwisko	<input type="text"/>	Stanowisko	<input type="text"/>
Nazwisko/ Firma	<input type="text"/>	NIP	<input type="text"/>
Ulica	<input type="text"/>	Kod pocztowy	<input type="text"/>
Miejscowość	<input type="text"/>		
Telefon	<input type="text"/>	Fax	<input type="text"/>
E-mail	<input type="text"/>		

OPŁATA REJESTRACYJNA od 1 osoby 140,00 zł (w tym VAT)
OPŁATA REJESTRACYJNA I UDZIAŁ W SPOTKANIU TOWARZYSKIM
od 1 osoby 200,00 zł (w tym VAT)

PŁATNOŚĆ I POTWIERDZENIE UCZESTNICTWA:

Należność za uczestnictwo w konferencji w wysokości brutto:

PLN

wpłacamy na konto:

BIT Sp. z o.o., BZWBK, 6 oddział Poznań, nr 36 1090 1362 0000 0000 3601 7962
z dopiskiem „SALMED LABORATORIUM”, w terminie nie później niż do 2 marca 2010

Data

Podpis uczestnika / kierownika jednostki

Pieczęć firmy

Prosimy o nadsyłanie zgłoszeń faksem: 61/ 866 66 50 do dnia 2.03.2010
lub na adres: ul. Głogowska 26, 60-734 Poznań
 Dodatkowe informacje: Danuta Nowacka, tel. 61 866 59 36, e-mail: d.nowacka@binte.pl



Godziny otwarcia terenów targowych dla publiczności

9.00-17.00

Parking dla zwiedzających

Międzynarodowe Targi Poznańskie sp. z o.o. oferują swoim gościom 24 godzinny, strzeżony parking (850 miejsc parkingowych) oddalony o 350 metrów od terenów wystawowych.

Ceny parkingu MTP przy ul. Matejki

- **3 PLN / godz.**
dla samochodów osobowych i dostawczych
- **5 PLN / godz.**
dla samochodów ciężarowych do 6 m i autobusów
- **10 PLN / godz.**
dla pojazdów wielkogabarytowych

K	KASY BILETOWE REJESTRACJA
i	INFORMACJA TARGOWA
S	SALE KONFERENCYJNE
PRAGA	CENTRUM PRASOWE
🍴	RESTAURACJA
L	VIP-LOUNGE
PKP	INFORMACJA, SPRZEDAŻ BILETÓW
CIM	CENTRUM INFORMACJI MIEJSKIEJ
✉	POCZTA
🗨	RECEPCJA WYSTAWCÓW
WTC	WORLD TRADE CENTER
TAXI	POSTÓJ TAKSÓWEK
🍽	STOISKO ORGANIZATORA
SL	SALA KONFERENCYJNA Pawilon 5